

PAPER-III ANTHROPOLOGY

Signature and Name of Invigilator

1. (Signature) _____

(Name) _____

2. (Signature) _____

(Name) _____

D 0 7 1 2

Time : 2 ½ hours]

OMR Sheet No. :

(To be filled by the Candidate)

Roll No.

--	--	--	--	--	--	--	--

(In figures as per admission card)

Roll No. _____

(In words)

[Maximum Marks : 150

Number of Pages in this Booklet : 24

Number of Questions in this Booklet : 75

Instructions for the Candidates

1. Write your roll number in the space provided on the top of this page.
2. This paper consists of seventy five multiple-choice type of questions.
3. At the commencement of examination, the question booklet will be given to you. In the first 5 minutes, you are requested to open the booklet and compulsorily examine it as below :
 - (i) To have access to the Question Booklet, tear off the paper seal on the edge of this cover page. Do not accept a booklet without sticker-seal and do not accept an open booklet.
 - (ii) **Tally the number of pages and number of questions in the booklet with the information printed on the cover page. Faulty booklets due to pages/questions missing or duplicate or not in serial order or any other discrepancy should be got replaced immediately by a correct booklet from the invigilator within the period of 5 minutes. Afterwards, neither the Question Booklet will be replaced nor any extra time will be given.**
 - (iii) After this verification is over, the OMR Sheet Number should be entered on this Test Booklet.
4. Each item has four alternative responses marked (A), (B), (C) and (D). You have to darken the circle as indicated below on the correct response against each item.
Example : (A) (B) (C) (D)
where (C) is the correct response.
5. Your responses to the items are to be indicated in the **OMR Sheet given inside the Booklet only**. If you mark at any place other than in the circle in the OMR Sheet, it will not be evaluated.
6. Read instructions given inside carefully.
7. Rough Work is to be done in the end of this booklet.
8. If you write your Name, Roll Number, Phone Number or put any mark on any part of the OMR Sheet, except for the space allotted for the relevant entries, which may disclose your identity, or use abusive language or employ any other unfair means, you will render yourself liable to disqualification.
9. You have to return the test question booklet and Original OMR Sheet to the invigilators at the end of the examination compulsorily and must not carry it with you outside the Examination Hall. You are, however, allowed to carry duplicate copy of OMR Sheet on conclusion of examination.
10. Use only Blue/Black Ball point pen.
11. Use of any calculator or log table etc., is prohibited.
12. There is no negative marks for incorrect answers.

परीक्षार्थियों के लिए निर्देश

1. पहले पृष्ठ के ऊपर नियत स्थान पर अपना रोल नम्बर लिखिए ।
2. इस प्रश्न-पत्र में पचहत्तर बहुविकल्पीय प्रश्न हैं ।
3. परीक्षा प्रारम्भ होने पर, प्रश्न-पुस्तिका आपको दे दी जायेगी । पहले पाँच मिनट आपको प्रश्न-पुस्तिका खोलने तथा उसकी निम्नलिखित जाँच के लिए दिये जायेंगे, जिसकी जाँच आपको अवश्य करनी है :
 - (i) प्रश्न-पुस्तिका खोलने के लिए उसके कवर पेज पर लगी कागज की सील को फाड़ लें । खुली हुई या बिना स्टीकर-सील की पुस्तिका स्वीकार न करें ।
 - (ii) कवर पृष्ठ पर छपे निर्देशानुसार प्रश्न-पुस्तिका के पृष्ठ तथा प्रश्नों की संख्या को अच्छी तरह चेक कर लें कि ये पूरे हैं । दोषपूर्ण पुस्तिका जिनमें पृष्ठ/प्रश्न कम हों या दुबारा आ गये हों या सीरियल में न हों अर्थात् किसी भी प्रकार की त्रुटिपूर्ण पुस्तिका स्वीकार न करें तथा उसी समय उसे लौटाकर उसके स्थान पर दूसरी सही प्रश्न-पुस्तिका ले लें । इसके लिए आपको पाँच मिनट दिये जायेंगे । उसके बाद न तो आपकी प्रश्न-पुस्तिका वापस ली जायेगी और न ही आपकी अतिरिक्त समय दिया जायेगा ।
 - (iii) इस जाँच के बाद OMR पत्रक की क्रम संख्या इस प्रश्न-पुस्तिका पर अंकित कर दें ।
4. प्रत्येक प्रश्न के लिए चार उत्तर विकल्प (A), (B), (C) तथा (D) दिये गये हैं । आपको सही उत्तर के वृत्त को पेन से भरकर काला करना है जैसा कि नीचे दिखाया गया है ।
उदाहरण : (A) (B) (C) (D)
जबकि (C) सही उत्तर है ।
5. प्रश्नों के उत्तर केवल प्रश्न पुस्तिका के अन्दर दिये गये OMR पत्रक पर ही अंकित करने हैं । यदि आप OMR पत्रक पर दिये गये वृत्त के अलावा किसी अन्य स्थान पर उत्तर चिह्नांकित करते हैं, तो उसका मूल्यांकन नहीं होगा ।
6. अन्दर दिये गये निर्देशों को ध्यानपूर्वक पढ़ें ।
7. कच्चा काम (Rough Work) इस पुस्तिका के अन्तिम पृष्ठ पर करें ।
8. यदि आप OMR पत्रक पर नियत स्थान के अलावा अपना नाम, रोल नम्बर, फोन नम्बर या कोई भी ऐसा चिह्न जिससे आपकी पहचान हो सके, अंकित करते हैं अथवा अभद्र भाषा का प्रयोग करते हैं, या कोई अन्य अनुचित साधन का प्रयोग करते हैं, तो परीक्षा के लिये अयोग्य घोषित किये जा सकते हैं ।
9. आपको परीक्षा समाप्त होने पर प्रश्न-पुस्तिका एवं मूल OMR पत्रक निरीक्षक महोदय को लौटाना आवश्यक है और परीक्षा समाप्ति के बाद उसे अपने साथ परीक्षा भवन से बाहर न लेकर जायें । हालाँकि आप परीक्षा समाप्ति पर OMR पत्रक की डुप्लीकेट प्रति अपने साथ ले जा सकते हैं ।
10. केवल नीले/काले बाल प्वाइंट पेन का ही इस्तेमाल करें ।
11. किसी भी प्रकार का संगणक (कैलकुलेटर) या लाग टेबल आदि का प्रयोग वर्जित है ।
12. गलत उत्तरों के लिए कोई अंक काटे नहीं जाएँगे ।

D-07-12

1

P.T.O.

ANTHROPOLOGY
PAPER – III

Note : This paper contains **seventy five (75)** objective type questions of **two (2)** marks each.
All questions are compulsory.

1. Indian Mesolithic is best represented at which of the following sites ?
(A) Giddalur
(B) Nevasa
(C) Teri group
(D) Bagor
2. Subsistence activity of the past and its reconstruction is aimed by which of the following branches ?
(A) Typo - Technology
(B) Geo - Chronology
(C) New Archaeology
(D) Action Archaeology
3. Which one of the following sites is situated in Rajasthan ?
(A) Killi Ghul Mohammad
(B) Kayatha
(C) Ahar
(D) Navdatolli
4. Ash mounds with Neolithic culture are found in which of the following sites ?
(A) Harappa
(B) Mitathal
(C) Jorwe
(D) Utnur
5. The Culture Bound Syndrome as a temporary state of physically aggressive insanity relatively common in Malay population is named as :
(A) Susto
(B) Koro
(C) Amok
(D) Latah
6. The book Politics of Untouchability was written by :
(A) B.R. Ambedkar
(B) M.N. Srinivas
(C) Owen Lynch
(D) Marvin Harris
7. Who among the following describes religion as social behaviour and magic as individual behaviour ?
(A) E. Durkheim
(B) E.R. Leach
(C) B.R. Malinowski
(D) James Frazer
8. Unilinear evolution of culture propounded by :
(A) B. Malinowski
(B) Jullian Steward
(C) L.H. Morgan
(D) Leslie White
9. Who among the following was/were associated with British School of Diffusion ?
(A) G.E. Smith
(B) W.J. Perry
(C) W.H.R. Rivers
(D) All the above
10. Who among the following anthropologists explained bipolar model of "Great and Little Tradition"?
(A) Robert Redfield
(B) Mckim Marriott
(C) M.N. Srinivas
(D) S.C. Dube

मानव विज्ञान

प्रश्नपत्र – III

सूचना : इस प्रश्नपत्र में पचहत्तर (75) बहु-विकल्पीय प्रश्न हैं। प्रत्येक प्रश्न के दो (2) अंक हैं। सभी प्रश्न अनिवार्य हैं।

1. भारतीय मध्य पाषाणकाल निम्नलिखित में से किस स्थान पर सर्वोत्तम प्रदर्शित है ?
(A) गिदालूर
(B) नेवासा
(C) टेरी समूह
(D) बागोर
2. पूर्व की क्रियाकलापों को बनाए रखना और उसका पुनर्निर्माण, निम्नलिखित शाखाओं में से किस शाखा का उद्देश्य है ?
(A) टाइपो - प्रौद्योगिकी
(B) जीओ - क्रोनोलोजी
(C) नया - पुरातत्त्व - विज्ञान
(D) कार्य - पुरातत्त्व - विज्ञान
3. निम्नलिखित में से कौन-सा स्थान राजस्थान में स्थित है ?
(A) किल्ली घुल मोहम्मद
(B) कयाथा
(C) अहार
(D) नेवडटोल्ली
4. नव पाषाणकाल की संस्कृति के साथ एश माउंडस, निम्नलिखित स्थानों में से किस स्थान पर पाए जाते हैं ?
(A) हडप्पा
(B) मीठाथाल
(C) जोर्वे
(D) अटनूर
5. शारीरिक आक्रामकता के उन्माद की अस्थायी स्थिति के रूप में सांस्कृतिक आबद्ध सिंड्राम को मलय आबादी में सामान्यतः पाया जाता है, जिसे निम्नलिखित में क्या कहा जाता है ?
(A) सुष्टो
(B) कोरो
(C) अमोक
(D) लाटाह
6. "पोलिटिक्स ऑफ अनटचेबिलिटी" नामक पुस्तक निम्नलिखित में से किसने लिखी है ?
(A) बी.आर. अम्बेडकर
(B) एम.एन. श्रीनिवास
(C) ओवन लिंच
(D) मार्विन हैरीस
7. निम्नलिखित में से किसने धर्म को सामाजिक व्यवहार और जादू को व्यक्तिगत व्यवहार के रूप में उल्लेखित किया है ?
(A) ई. दुर्खीम
(B) ई. आर. लीच
(C) बी. आर. मैलिनोवस्की
(D) जेम्स फ्रेज़र
8. संस्कृति के एक रेखीय विकास का प्रतिपादन निम्नलिखित में से किसने किया है ?
(A) बी. मैलिनोवस्की
(B) जूलियन स्टेवर्ड
(C) एल.एच. मॉर्गन
(D) लेज्ली ह्वाइट
9. निम्नलिखित में से कौन ब्रिटिश स्कूल ऑफ डिप्लोमेशन से संबद्ध था/थे –
(A) जी.ई. स्मिथ
(B) डब्ल्यू.जे. पेरी
(C) डब्ल्यू.एच. आर. रिर्वर्स
(D) उपर्युक्त सभी
10. निम्नलिखित मानवविज्ञानियों में से "ग्रेट और लिटिल ट्रेडीशन" के द्विध्रुवी मॉडल की व्याख्या किसने की है ?
(A) रॉबर्ट रेडफील्ड
(B) मेकिम मेरिऑट
(C) एम.एन. श्रीनिवास
(D) एस.सी. दुबे

11. Kwashiorkor is a condition associated with
 (A) Zinc deficiency
 (B) Protein – energy malnutrition
 (C) Iron deficiency
 (D) Protein deficiency
12. Age – related deterioration process is known as
 (A) Senescence
 (B) Dementia
 (C) Spurt
 (D) Maturation
13. Factors which tend to change gene frequencies are :
 (A) Natural selection and mutation
 (B) Random mating and non-consanguineous mating
 (C) Migration and genetic drift
 (D) Both (A) and (C)
14. Migration can change gene frequencies and alter selection by
 (A) introducing new genes into population.
 (B) removing genes from population.
 (C) replacing genes removed by selection.
 (D) All of the above
15. An advantage of polymorphic trait is that it
 (A) allows separate species to coexist in a given territory.
 (B) produces variation in a trait
 (C) confers greater vigor in cross breed progeny.
 (D) All of the above.
16. Most prolific rock art evidence in Europe is found in which of the following sites ?
 (A) Laugerie – Haute
 (B) La Ferrassie
 (C) Lascaux
 (D) Fonte Gaum
17. Earliest evidence of artificial construction of habitation structure is present in which of the following sites ?
 (A) Kostijenki
 (B) Torralba and Ambrona
 (C) Terra Amata
 (D) Molodova
18. Which one of the following statements does NOT reflect Franz Uri Boas's ideas ?
 (A) All human species have equal capacity.
 (B) Unilineal sequence of human progress is not universal.
 (C) Culture originate due to needs.
 (D) Cultures are whole and distinct.
19. Positive marriage rules according to Levi-Strauss is
 (A) Preferential
 (B) Probablistic
 (C) Prescriptive
 (D) Prohibitive
20. Who among the following is the author of book Traditional Societies and Technological Change ?
 (A) G.M. Foster
 (B) Sol Tax
 (C) Margaret Mead
 (D) Edward Spicer
21. Which of the following 'rules of residence' is least common in human societies ?
 (A) Bilocal
 (B) Matrilocal
 (C) Neolocal
 (D) Avanculocal

11. क्वाशिओरकोर एक ऐसी स्थिति है, जो निम्नलिखित में से किससे संबन्धित होती है ?
 (A) जिंक अल्पता
 (B) प्रोटीन – ऊर्जा कुपोषण
 (C) लोह अल्पता
 (D) प्रोटीन की कमी
12. आयुजनित विकृति की प्रक्रिया को निम्नलिखित में से किस के रूप में जाना जाता है ?
 (A) वार्धक्य (B) डिमेन्शिया
 (C) अचानक वृद्धि (D) परिपक्वता
13. जीन की आवृत्ति में परिवर्तन करने वाले कारक हैं :
 (A) प्राकृतिक चयन और परिपक्वता
 (B) यादृच्छिक संगम और गैर-समरक्त संगम
 (C) प्रवास और आनुवंशिक ड्रिफ्ट
 (D) (A) और (C) दोनों
14. प्रवास निम्नलिखित में से किसके द्वारा जीन आवृत्ति में परिवर्तन कर सकता और चयन को बदल देता है ?
 (A) आबादी में नये जीन डालना
 (B) आबादी से जीन हटाना
 (C) चयन द्वारा हटाए गए जीन को प्रतिस्थापित करना
 (D) उपर्युक्त सभी
15. पोलिमार्फिक तत्त्व का लाभ यह है कि यह –
 (A) दिए गए क्षेत्र में सहअस्तित्व के लिए पृथक प्रजातियों को आने देता है ।
 (B) किसी तत्त्व में अंतर तैयार करता है ।
 (C) संकर संतान में अधिक बल पैदा करता है ।
 (D) उपर्युक्त सभी ।
16. यूरोप में बहुसंख्यक रॉक आर्ट निम्नलिखित में से किस स्थान में पाए जाते हैं ?
 (A) लौजेरी – होटे
 (B) ला - फेरसि
 (C) लास्को
 (D) फोंटे गाउम

17. आवास संरचना के कृत्रिम निर्माण के सर्वप्रथम साक्ष्य निम्नलिखित में से किस स्थान पर मिलते हैं ?
 (A) कोस्टिजेन्की
 (B) टॉराल्बा और अम्ब्रोला
 (C) टेरा आमटा
 (D) मोलोडोवा
18. निम्नलिखित कथनों में से कौन-सा कथन फ्रांज़ उरी बाउस के विचारों को प्रतिबिंबित नहीं करता है ?
 (A) सभी मानव जाति की समान क्षमता है ।
 (B) मानव प्रगति के यूनीलीनियल क्रम वैश्विक नहीं है ।
 (C) संस्कृति का उद्गम आवश्यकता के कारण होता है ।
 (D) संस्कृति संपूर्ण और विशिष्ट है ।
19. लेवि – स्ट्रॉस के अनुसार सकारात्मक विवाह नियम है
 (A) प्राथमिकता
 (B) संभाव्यता
 (C) निर्देशात्मक
 (D) निषेधात्मक
20. “ट्रेडीशनल सोसाइटी एण्ड टेक्नोलोजिकल चेंज” नामक पुस्तक का लेखक निम्नलिखित में से कौन है ?
 (A) जी.एम. फोस्टर
 (B) सोल टैक्स
 (C) मार्गरेट मीड
 (D) एडवर्ड स्पाइसर
21. निम्नलिखित ‘आवास के नियमों’ में से कौन-सा नियम मानव समाज में बहुत कम प्रचलित है ?
 (A) द्विस्थानिक
 (B) मातृ स्थानिक
 (C) नव स्थानिक
 (D) मातृ स्थानिक

22. Which one of the following books is NOT written by Verrier Elwin ?
 (A) The Baiga
 (B) The Muria and their Ghotul
 (C) Bondo Highlanders
 (D) The Naked Naga
23. Which one of the following best describe 'syncretism' ?
 (A) Cultural blends (including religious blends) that emerge from acculturation.
 (B) Cultural distinctions that maintain ethnic boundary.
 (C) Cultural variations across time and space.
 (D) Cultural homogenisation resulting due to globalization.
24. Who among the following believed that species changes were influenced by environmental change ?
 (A) E. Darwin
 (B) J.B. Lamarck
 (C) T. Malthus
 (D) C. Lyell
25. Which of the following is Furuhata's index ?
 (A) $\frac{\text{Whorls}}{\text{Loops}} \times 100$
 (B) $\frac{\text{Arches}}{\text{Whorls}} \times 100$
 (C) $\frac{2[\text{Whorls}] + \text{Loops}}{N}$
 (D) None of the above
26. Earliest evidence of human violence is known from which of the following sites ?
 (A) Tilwara
 (B) Birbhanpur
 (C) Sarai – Nahar – Rai
 (D) Adamgarh
27. Which one of the following is correct about ethnicity ?
 (A) Ethnicity can be said to exist when people claim certain identity for themselves.
 (B) The basis of ethnicity can be language, religion, history, geography, kinship.
 (C) Ethnicity can be expressed in peaceful multiculturalism, or indiscrimination or violent confrontation.
 (D) All the above
28. "Arboreal" means :
 (A) forest-dwelling
 (B) tree-dwelling
 (C) city-dwelling
 (D) water-dwelling
29. The normal distribution for a trait existing in a large population reveals that
 (A) all individuals are homozygous for that trait.
 (B) more individuals are closer to the average value.
 (C) fewer individuals possess the extreme genotype.
 (D) Both (B) and (C).
30. Who was the first person to introduce the term "Genetics"?
 (A) A. Marshall
 (B) W. Bateson
 (C) J.F. Crow
 (D) D. Falconer
31. Who among the following discovered the Taung child ?
 (A) R. Clarke
 (B) T. White
 (C) J. Walker
 (D) R. Dart

22. निम्नलिखित में से कौन-सी पुस्तक वेरियर एल्विन द्वारा नहीं लिखी गई है ?
 (A) द बैगा
 (B) द मूरिया एण्ड दियर घोटुल
 (C) बोंडो हाइलैंडर्स
 (D) द नेकड नागा
23. निम्नलिखित में से कौन-सा कथन “संश्लिष्टवाद” की सर्वोत्तम व्याख्या करता है ?
 (A) सांस्कृतिक मिश्रण (जिसमें धार्मिक मिश्रण भी शामिल है) जिसका उद्भव संस्कृति-संक्रमण से हुआ है ।
 (B) सांस्कृतिक विशिष्टताएँ, जो प्रजातीय सीमाएँ बनाए रखता है ।
 (C) सांस्कृतिक अंतर जो समय और स्थान के पार होते हैं ।
 (D) सांस्कृतिक समरूपीकरण जो वैश्वीकरण के कारण होता है ।
24. निम्नलिखित में से यह किसका विश्वास है कि प्रजातियों का परिवर्तन पर्यावरणीय परिवर्तन से प्रभावित हुआ ?
 (A) ई. डार्विन (B) जे.बी. लामार्क
 (C) टी. माल्थस (D) सी. लायल
25. निम्नलिखित में से कौन-सा फुरुहटा का सूचकांक है ?
 (A) $\frac{\text{वर्ल}}{\text{लूप्स}} \times 100$
 (B) $\frac{\text{आर्क}}{\text{वर्ल}} \times 100$
 (C) $\frac{2[\text{वर्ल}] + \text{लूप्स}}{\text{एन}}$
 (D) उपर्युक्त में से कोई नहीं
26. मानव हिंसा का सबसे पुराना प्रमाण निम्नलिखित स्थानों में से किस स्थान पर जाना जाता है ?
 (A) तिलवाड़ा
 (B) बीरभानपुर
 (C) सराय - नाहर - राय
 (D) आदमगढ़

27. निम्नलिखित में से कौन-सा मानवजातीयता के बारे में सही है ?
 (A) उस स्थिति में मानवजातीयता को पृथक किया जाता है जब लोग अपने लिए कुछ पहचान का दावा करते हैं ।
 (B) मानवजातीयता का आधार भाषा, धर्म, इतिहास, भूगोल, नातेदारी हो सकती है ।
 (C) मानवजातीयता को शांतिपूर्ण बहु-संस्कृति या भेदभाव रहित या हिंसक टकराव में व्यक्त किया जा सकता है ।
 (D) उपर्युक्त सभी
28. “आर्बोरील” से तात्पर्य है :
 (A) प्रथम वास
 (B) वृक्ष वास
 (C) नगर वास
 (D) जल वास
29. बड़ी आबादी में विद्यमान तत्त्व के लिए सामान्य वितरण से पता चलता है –
 (A) उस तत्त्व के लिए सभी व्यक्ति होमोजाइगस (समयुग्मज) हैं ।
 (B) औसत मूल्य तक अधिक व्यक्ति निकट आते हैं ।
 (C) कुछ ही लोगों में अति जीनोटाइप होता है ।
 (D) (B) और (C) दोनों ।
30. “आनुवंशिक” शब्द का प्रयोग करने वाला पहला व्यक्ति कौन था ?
 (A) ए. मार्शल
 (B) डब्ल्यू. बटेसन
 (C) जे. एफ. क्राउ
 (D) डी. फाल्कोनर
31. निम्नलिखित में से किसने टांग बच्चे का पता लगाया ?
 (A) आर. क्लार्क
 (B) टी. ह्वाइट
 (C) जे. वाल्कर
 (D) आर. डार्ट

32. Identify the correct sequence in descending order :
- (A) Species – Sub-species – Population - Individuals
 (B) Species – Populations – Sub-species - Individuals
 (C) Individuals – Species – Sub-species - Populations
 (D) Populations – Sub-species – Species - Individuals
33. Identify the correct sequence of teeth in dental arc :
- (A) Canine – Incisors – Premolar – Molar
 (B) Premolar – Canine – Molar – Incisor
 (C) Incisor – Canine – Premolar – Molar
 (D) Incisor – Premolar – Canine – Molar

34.

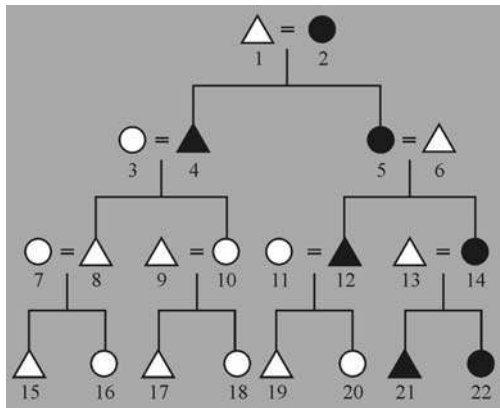

Carefully observe the above diagram. In case the person bearing number 15 marries person bearing number 18, identify the correct type of marriage :

- (A) Sororate Marriage
 (B) Parallel Cousin Marriage
 (C) Cross-cousin Marriage
 (D) Levirate Marriage
35. Given below are two statements : One is labelled as Assertion (A) and the other is labelled as Reason (R).
Assertion (A) : Burzahom shows a unique form of Neolithic culture of India.
Reason (R) : It shows pit dwellings.
Codes :
 (A) Both (A) and (R) are correct
 (B) (A) is correct and (R) is incorrect
 (C) (A) is incorrect and (R) is correct
 (D) Both (A) and (R) are incorrect

36. Given below are two statements, one is labelled as Assertion (A) and the other is labelled as Reason (R) :

Assertion (A) : Inamgaon shows a continuous occupation of Jorwe culture.

Reason (R) : There are more than one occupational levels.

- (A) Both (A) and (R) are correct
 (B) (A) is correct, and (R) is incorrect
 (C) (A) is incorrect and (R) is correct
 (D) Both (A) and (R) are incorrect

37. Given below are two statements, one is labelled as Assertion (A) and the other is labelled as Reason (R) :

Assertion (A) : With contagious magic, whatever is done to an object is believed to affect a person who once had contact with it.

Reason (R) : The magical spell performed on the body product is believed to reach the person eventually and work the desired result.

Based on the above statements, choose the correct answer.

Codes :

- (A) Both (A) and (R) are correct
 (B) (A) is correct, and (R) is wrong
 (C) (A) is wrong and (R) is correct
 (D) Both (A) and (R) are wrong

38. Given below are two statements, one is labelled as Assertion (A) and the other is labelled as Reason (R) :

Assertion (A) : Diarrhea is a leading cause of mortality to under five children.

Reason (R) : Oral Rehydration Therapy (ORT) does not significantly contribute to diarrheal deaths.

Codes :

- (A) Both (A) and (R) are correct
 (B) (A) is correct, (R) is wrong
 (C) (A) is wrong, (R) is correct
 (D) Both (A) and (R) are wrong

32. अवरोही क्रम में सही क्रम अभिनिर्धारित कीजिए :
- (A) जाति - उपजाति - आबादी - व्यक्ति
 (B) जाति - आबादी - उपजाति - व्यक्ति
 (C) व्यक्ति - जाति - उपजाति - आबादी
 (D) आबादी - उपजाति - जाति - व्यक्ति

33. दंत वृत्ताशं में दांत के सही क्रम को अभिनिर्धारित कीजिए :
- (A) कैनाइन - इनसाइजर - प्रीमोलर - मोलर
 (B) प्रीमोलर - कैनाइन - मोलर - इनसाइजर
 (C) इनसाइजर - कैनाइन - प्रीमोलर - मोलर
 (D) इनसाइजर - प्रीमोलर - कैनाइन - मोलर

34.

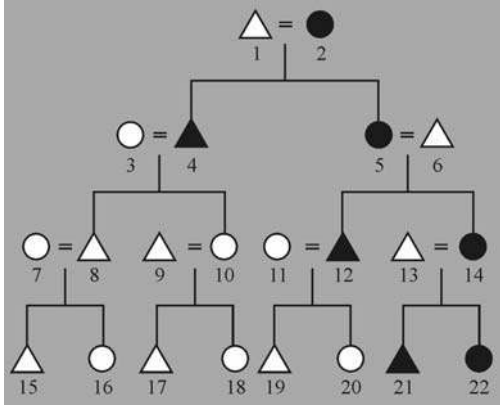

15 नम्बर वाले व्यक्ति का विवाह 18 नम्बर वाले व्यक्ति से होता है, तो विवाह के सही प्रकार को पहचानिए ।

- (A) सेरोरेट विवाह
 (B) समांतर चचेरी बहिन से विवाह
 (C) मामा की बेटी से विवाह
 (D) लेविरेट विवाह

35. नीचे दो कथन दिए गए हैं, इनमें से एक अभिकथन (A) है और दूसरा तर्क (R) है ।

अभिकथन (A) : बर्ज़ाहम में भारत के नव पाषाणकाल का अनोखा रूप दिखाई देता है ।

तर्क (R) : इसमें गड्ढा वास पाया जाता है ।

कूट :

- (A) (A) और (R) दोनों सही हैं ।
 (B) (A) सही है और (R) गलत है ।
 (C) (A) गलत है और (R) सही है ।
 (D) (A) और (R) दोनों गलत हैं ।

36. नीचे दो कथन दिए गए हैं : इनमें से एक अभिकथन (A) है और दूसरा तर्क (R) है :

अभिकथन (A) : इनामगांव में जावे संस्कृति के व्यवसाय की सततता पाई जाती है ।

तर्क (R) : वहां एक से अधिक व्यवसाय के स्तर हैं ।

कूट :

- (A) (A) और (R) दोनों सही हैं ।
 (B) (A) सही है और (R) गलत है ।
 (C) (A) गलत है और (R) सही है ।
 (D) (A) और (R) दोनों गलत हैं ।

37. नीचे दो कथन दिए गए हैं, इनमें से एक अभिकथन (A) है और दूसरा तर्क (R) है :

अभिकथन (A) : कॉटाजिअस जादू में वस्तु को ऐसा क्या किया जाता है जिससे उस व्यक्ति पर प्रभाव पड़ने का विश्वास माना जाता है, जो एक बार उसके संपर्क में आता है ।

तर्क (R) : जादू का कार्य शारीरिक उत्पाद पर किया जाता है, जिसके संबंध में ऐसा विश्वास है कि वह संयोगवश उस व्यक्ति तक पहुँच आता है और वांछित परिणाम देता है ।

उपर्युक्त कथनों के आधार पर सही उत्तर चुनिए ।

कूट :

- (A) (A) और (R) दोनों सही हैं ।
 (B) (A) सही है और (R) गलत है ।
 (C) (A) गलत है और (R) सही है ।
 (D) (A) और (R) दोनों गलत हैं ।

38. नीचे दो कथन दिए गए हैं, इनमें से एक अभिकथन (A) और दूसरा तर्क (R) है :

अभिकथन (A) : दस्त, पांच वर्ष से कम उम्र के बच्चों की मृत्यु का मुख्य कारण है ।

तर्क (R) : मौखिक पुनर्जलीकरण उपचार (ओ आर टी) दस्त से होने वाली मृत्यु को रोकने में अधिक कारगर नहीं होता है ।

कूट :

- (A) (A) और (R) दोनों सही हैं ।
 (B) (A) सही है और (R) गलत है ।
 (C) (A) गलत है और (R) सही है ।
 (D) (A) और (R) दोनों गलत हैं ।

39. Given below are two statements, one is labelled as Assertion (A) and the other is labelled as Reason (R) :

Assertion (A) : Food gathering society possess one of the salient features of equigeniture.

Reason (R) : The members of a food gathering society belong to one kindred group, usually live with limited food resources.

Codes :

- (A) (A) is true, (R) is false
- (B) (A) is false, (R) is true
- (C) Both (A) and (R) are true
- (D) Both (A) and (R) are false

40. Given below are two statements, one is labelled as Assertion (A) and the other is labelled as Reason (R) :

Assertion (A) : Traditionally a tribe is defined as an endogamous social group having strong kinship tie, common territory, common language and common culture.

Reason (R) : The above definition is no longer valid in an ever changing tribal society due to impact of several external forces.

Based on the above statements, choose the correct answer.

Codes :

- (A) Both (A) and (R) are correct
- (B) (A) is correct and (R) is wrong
- (C) (A) is wrong and (R) is correct
- (D) Both (A) and (R) are wrong

41. Given below are two statements, one is labelled as Assertion (A) and the other is labelled as Reason (R) :

Assertion (A) : Albinism is determined by single recessive trait.

Reason (R) : Albinism is characterized by the presence of melanin pigment.

Codes :

- (A) (A) is true, but (R) is false
- (B) Both (A) and (R) are false
- (C) Both (A) and (R) are true
- (D) (A) is false, but (R) is true

42. Given below are two statements, one is labelled as Assertion (A) and the other is labelled as Reason (R) :

Assertion (A) : MN blood groups are characterized by three phenotypes and three genotypes.

Reason (R) : MN blood group system is determined by three co-dominant alleles.

Codes :

- (A) (A) is true, but (R) is false
- (B) Both (A) and (R) are true
- (C) Both (A) and (R) are false
- (D) (A) is false, but (R) is true

43. Given below are two statements, one is labelled as Assertion(A) and the other is labelled as Reason (R) :

Assertion (A) : Sub-Saharan Africans show decreased surface area in relation to mass.

Reason (R) : Sub-Saharan region is characterized by hot climate.

Codes :

- (A) Both (A) and (R) are correct
- (B) Both (A) and (R) are false
- (C) (A) is false, but (R) is correct
- (D) (A) is correct, but (R) is false

44. Given below are two statements, one is labelled as Assertion (A) and the other is labelled as Reason (R) :

Assertion (A) : Weight increase for age indicates better physical growth.

Reason (R) : Good nutrition increases body weight.

Codes :

- (A) Both (A) and (R) are true
- (B) Both (A) and (R) are false
- (C) (A) is correct, but (R) is false
- (D) (A) is false, but (R) is correct

39. नीचे दो कथन दिए गए हैं : इनमें से एक अभिकथन (A) है और दूसरा तर्क (R) है :

अभिकथन (A) : भोजन संग्राहक समाज इक्वीजेनेचर की मुख्य-मुख्य विशेषताओं वाला होता है ।

तर्क (R) : भोजन संग्राहक समाज के सदस्य किन्ड्रिड समूह के हैं, जो सामान्यतः सीमित भोजन संसाधनों के साथ रहते हैं ।

कूट :

- (A) (A) सही है और (R) गलत है ।
- (B) (A) गलत है और (R) सही है ।
- (C) (A) और (R) दोनों सही हैं ।
- (D) (A) और (R) दोनों गलत हैं ।

40. नीचे दो कथन दिए गए हैं उनमें से एक अभिकथन (A) है और दूसरा तर्क (R) है :

अभिकथन (A) : पारंपरिक रूप से आदिवासियों को अंतर्विवाह करने वाले सामाजिक समूह के रूप में परिभाषित किए जाते हैं, जिनमें मजबूत नातेदारी संबंध होते हैं, एक क्षेत्र, एक भाषा और एक संस्कृति होती है ।

तर्क (R) : उपर्युक्त परिभाषा अब बदलते हुए आदिवासी समाज में विधिमान्य नहीं है, क्योंकि उन पर कई बाह्य शक्तियों का प्रभाव पड़ा है ।

उपर्युक्त कथनों के आधार पर सही उत्तर का चयन कीजिए ।

कूट :

- (A) (A) और (R) दोनों सही हैं ।
- (B) (A) सही है और (R) गलत है ।
- (C) (A) गलत है और (R) सही है ।
- (D) (A) और (R) दोनों गलत हैं ।

41. नीचे दो कथन दिए गए हैं, इनमें से एक अभिकथन (A) है और दूसरा तर्क (R) है :

अभिकथन (A) : अल्बीनिज्म को एकल पश्चगामी तत्त्व द्वारा तय किया जाता है ।

तर्क (R) : मेलेनियन पिगमेंट की उपस्थिति द्वारा अल्बीनिज्म की विशेषता बताई जाती है ।

कूट :

- (A) (A) सही है और (R) गलत है ।
- (B) (A) और (R) दोनों गलत हैं ।
- (C) (A) और (R) दोनों सही हैं ।
- (D) (A) गलत है और (R) सही है ।

42. नीचे दो कथन दिए गए हैं, इनमें से एक अभिकथन (A) है और दूसरा तर्क (R) है ।

अभिकथन (A) : एम एन ब्लड ग्रुप की विशेषता तीन फेनोटाइप और तीन जेनोटाइप द्वारा बताई जाती है ।

तर्क (R) : एम एन ब्लड ग्रुप प्रणाली तीन को-डोमिनेंट एलेलस द्वारा तय किए जाते हैं ।

कूट :

- (A) (A) सही है, लेकिन (R) गलत है ।
- (B) (A) और (R) दोनों सही हैं ।
- (C) (A) और (R) दोनों गलत हैं ।
- (D) (A) गलत है लेकिन (R) सही है ।

43. नीचे दो कथन दिए गए हैं, इनमें से एक अभिकथन (A) है और दूसरा तर्क (R) है :

अभिकथन (A) : सब – सहारा अफ्रीकियों में लोगों की तुलना में धरातल क्षेत्र घटा हुआ दिखाया गया है ।

तर्क (R) : सब-सहारा क्षेत्र को गरम जलवायु वाले क्षेत्र के रूप में जाना जाता है ।

कूट :

- (A) (A) और (R) दोनों सही हैं ।
- (B) (A) और (R) दोनों गलत हैं ।
- (C) (A) गलत है, लेकिन (R) सही है ।
- (D) (A) सही है, लेकिन (R) गलत है ।

44. नीचे दो कथन दिए गए हैं, इनमें से एक अभिकथन (A) है और दूसरा तर्क (R) है :

अभिकथन (A) : उम्र के साथ-साथ वजन बढ़ना बेहतर शारीरिक विकास का सूचक है ।

तर्क (R) : अच्छे पोषक शरीर के वजन को बढ़ाते हैं ।

कूट :

- (A) (A) और (R) दोनों सही हैं ।
- (B) (A) और (R) दोनों गलत हैं ।
- (C) (A) सही है, लेकिन (R) गलत है ।
- (D) (A) गलत है, लेकिन (R) सही है ।

45. Identify the correct sequence of evolution of religion in ascending order :
- Theism-Shamanism-Idolatory-Fetishism
 - Fetishism-Theism-Shamanism-Idolatory
 - Shamanism-Fetishism-Theism-Idolatory
 - Fetishism-Shamanism-Idolatory-Theism
46. Identify the correct sequence in descending order of early hominids from Africa :
- Sahelanthropus tchadensis - Ardipithecus ramidus - Australopithecus anamensis - Australopithecus afarensis
 - Australopithecus afarensis - Australopithecus anamensis - Sahelanthropus tchadensis - Australopithecus ramidus
 - Sahelanthropus tchadensis - Australopithecus anamensis - Australopithecus ramidus - Australopithecus afarensis
 - Australopithecus ramidus - Sahelanthropus tchadensis - Australopithecus afarensis - Australopithecus anamensis
47. Identify the correct sequence in ascending order :
- Sarai Nahar Rai - Baghore II - Chirand
 - Chirand - Sarai Nahar Rai - Baghore II
 - Baghore II - Sarai Nahar Rai - Chirand
 - Sarai Nahar Rai - Chirand - Baghore II

48. Identify the correct sequence in ascending order :
- Chattelpersonian - Solutrean - Aurignacian
 - Aurignacian - Solutrean - Chattelpersonian
 - Solutrean - Aurignacian - Chattelpersonian
 - Chattelpersonian - Aurignacian - Solutrean
49. Identify the correct sequence of evolution of family is given by L.H. Morgan.
- Syndyasmian - Punuluan - Monogamian - Consanguine
 - Punuluan - Consanguine - Syndyasmian - Monogamian
 - Consanguine - Syndyasmian - Punuluan - Monogamian
 - Consanguine - Punuluan - Syndyasmian - Monogamian
50. Identify the correct sequence according to Robert Redfield.
- Village - Community - Region - State
 - Community - Village - State - Region
 - Region - State - Community - Village
 - State - Region - Community - Village
51. Identify the correct sequence of contributors of British School of Structural-Functionalism :
- Radcliffe Brown, Nadel, Leach, Firth.
 - Nadel, Radcliffe Brown, Firth, Leach.
 - Leach, Nadel, Firth, Radcliffe Brown.
 - Firth, Leach, Radcliffe Brown, Nadel.

45. धर्म के विकास को उनके बढ़ते हुए क्रम में अभिनिर्धारित कीजिए :

- (A) थीज्म - शामानिज्म - आडोलेटरी - फेटिशिज्म
(B) फेटिशिज्म - थीज्म - शामानिज्म - आडोलेटरी
(C) शामानिज्म - फेटिशिज्म - थीज्म - आडोलेटरी
(D) फेटिशिज्म - शामानिज्म - आडोलेटरी - थीज्म

46. अफ्रीका के आदि होमिनिअस के घटते क्रम का सही क्रम अभिनिर्धारित कीजिए :

- (A) साहेलानथ्रोपस चेडेनसिस - एर्डिपिथेक्स रेमिडस - आस्ट्रालोपिथेक्स एनामेनसिस - आस्ट्रालोपिथेक्स अफ्रेंसिस
(B) आस्ट्रालोपिथेक्स अफ्रेंसिस - आस्ट्रालोपिथेक्स एनामेनसिस - साहेलानथ्रोपस चेडेनसिस - आस्ट्रालोपिथेक्स रेमिडस
(C) साहेलानथ्रोपस चेडेनसिस - आस्ट्रालोपिथेक्स एनामेनसिस - आस्ट्रालोपिथेक्स रेमिडस - आस्ट्रालोपिथेक्स अफ्रेंसिस
(D) आस्ट्रालोपिथेक्स रेमिडस - साहेलानथ्रोपस चेडेनसिस - आस्ट्रालोपिथेक्स अफ्रेंसिस - आस्ट्रालोपिथेक्स एनामेनसिस

47. बढ़ते हुए क्रम में सही क्रम अभिनिर्धारित कीजिए :

- (A) सराय नाहर राय - बघोरे-II - चिरान्द
(B) चिरान्द - सराय नाहर राय - बघोरे-II
(C) बघोरे-II - सराय नाहर राय - चिरान्द
(D) सराय नाहर राय - चिरान्द - बघोरे-II

48. बढ़ते हुए क्रम में सही क्रम अभिनिर्धारित कीजिए :

- (A) चेड्रलपरसोनीन - सोलूट्रीन - ओरिगनासिएन
(B) ओरिगनासिएन - सोलूट्रीन - चेड्रलपरसोनीन
(C) सोलूट्रीन - ओरिगनासिएन - चेड्रलपरसोनीन
(D) चेड्रलपरसोनीन - ओरिगनासिएन - सोलूट्रीन

49. एल.एच.मार्गन द्वारा दिए गए परिवार के विकास के सही क्रम को अभिनिर्धारित कीजिए :

- (A) सिंडसमियन - पुनलुआन - मानोगेमियन - कनसनग्विन
(B) पुनलुआन - कनसनग्विन - सिंडसमियन - मानोगेमियन
(C) कनसनग्विन - सिंडसमियन - पुनलुआन - मानोगेमियन
(D) कनसनग्विन - पुनलुआन - सिंडसमियन - मानोगेमियन

50. रोबर्ट रेडफील्ड के अनुसार सही क्रम अभिनिर्धारित कीजिए :

- (A) गाँव - समुदाय - क्षेत्र - राज्य
(B) समुदाय - गाँव - राज्य - क्षेत्र
(C) क्षेत्र - राज्य - समुदाय - गाँव
(D) राज्य - क्षेत्र - समुदाय - गाँव

51. ब्रिटिश स्कूल ऑफ स्ट्रक्चरल फंक्शनलिज्म के योगदानकर्ताओं को सही क्रम में अभिनिर्धारित कीजिए :

- (A) रेडक्लिफ ब्राउन, नाडल, लीच, फिर्त
(B) नाडल, रेडक्लिफ ब्राउन, फिर्त, लीच
(C) लीच, नाडल, फिर्त, रेडक्लिफ ब्राउन
(D) फिर्त, लीच, रेडक्लिफ ब्राउन, नाडल

52. Identify the correct sequence of climatic mode of plio-pliestocene hominid evolution :
- (A) Subtropical forest – Savana grass lands – Severe cold – Forest disappears
- (B) Subtropical forest – Forest disappears – Savana grass lands – Severe cold
- (C) Forest disappears – Savana grass lands – Severe cold – Sub tropical forest
- (D) Savana grass lands – Severe cold – Forest disappears – Sub tropical forest
53. Identify the correct sequence in the process of communication :
- (A) Sender – Message – Channel – Receiver
- (B) Sender – Channel – Message – Receiver
- (C) Message – Sender – Channel – Receiver
- (D) Channel – Receiver – Message – Sender
54. Arrange the following in descending chronological sequence :
- (A) Applied Anthropology – Action Anthropology – Salvage Ethnology
- (B) Salvage Ethnology – Applied Anthropology – Action Anthropology
- (C) Action Anthropology – Applied Anthropology – Salvage Ethnology
- (D) Salvage Ethnology – Action Anthropology – Applied Anthropology
55. Identify the correct chronological sequence from oldest to the recent for the following earthquake disasters :
- (A) Bhuj – Latur – Kashmir – Sikkim
- (B) Latur – Bhuj – Kashmir – Sikkim
- (C) Kashmir – Latur – Sikkim – Bhuj
- (D) Latur – Kashmir – Sikkim – Bhuj

56. Which one of the following sequence of 'Rinas' for Shatpath Brahmana is correct ?
- (A) Rinas to fellow beings - Rinas to ancestors - Rinas to seers - Rinas to gods.
- (B) Rinas to seers - Rinas to gods - Rinas to fellow beings - Rinas to ancestors.
- (C) Rinas to gods - Rinas to seers - Rinas to ancestors - Rinas to fellow beings.
- (D) Rinas to ancestors - Rinas to fellow beings - Rinas to gods - Rinas to seers.

57. Match an item in List-I with an item in List-II. Use code given below :

List – I (Author)	List – II (Books)
a. Ruth Benedict	i. The Nature of Culture
b. Clifford Geertz	ii. Primitive Culture
c. E.B. Tylor	iii. The Interpretation of Culture
d. A.L. Krober	iv. Patterns of Culture

Codes :

- | | a | b | c | d |
|-----|-----|-----|-----|-----|
| (A) | iv | i | iii | ii |
| (B) | iii | iv | ii | i |
| (C) | iv | iii | ii | i |
| (D) | iv | ii | i | iii |

58. Match an item in List-I with an item in List-II. Use code given below :

List – I	List – II
a. Coefficient of variation	i. Tests the null hypothesis
b. Standard deviation	ii. Average
c. Mean	iii. Absolute measure of variation
d. Chi – square	iv. Relative measure of variation

Codes :

- | | a | b | c | d |
|-----|-----|-----|-----|----|
| (A) | iv | ii | iii | i |
| (B) | iii | i | ii | iv |
| (C) | iv | iii | ii | i |
| (D) | ii | iii | i | iv |

52. प्लिओ-पिलेस्टोसीन होमिनिड विकास के जलवायु रूप के सही क्रम को पहचानिए :

- (A) सबट्रोपिकल वन - सवाना के घास के मैदान - भारी टंडा - वन लुप्त
 (B) सबट्रोपिकल वन - वन लुप्त - सवाना के घास के मैदान - भारी टंडा
 (C) वन लुप्त - सवाना के घास के मैदान - भारी टंडा - सबट्रोपिकल वन
 (D) सवाना के घास के मैदान - भारी टंडा - वन लुप्त - सबट्रोपिकल वन

53. संप्रेषण की प्रक्रिया में सही क्रम अभिनिर्धारित कीजिए :

- (A) प्रेषक - संदेश - चैनल - रिसेवर
 (B) प्रेषक - चैनल - संदेश - रिसेवर
 (C) संदेश - प्रेषक - चैनल - रिसेवर
 (D) चैनल - रिसेवर - संदेश - प्रेषक

54. निम्नलिखित को घटते हुए कालक्रम में लगाइए :

- (A) अनुप्रयुक्त नृविज्ञान - क्रिया नृविज्ञान - साल्वेज इथ्नोलोजी
 (B) साल्वेज इथ्नोलोजी - अनुप्रयुक्त नृविज्ञान - क्रिया नृविज्ञान
 (C) क्रिया नृविज्ञान - अनुप्रयुक्त नृविज्ञान - साल्वेज इथ्नोलोजी
 (D) साल्वेज इथ्नोलोजी - क्रिया नृविज्ञान - अनुप्रयुक्त नृविज्ञान

55. निम्नलिखित भूकंप आपदा को पुराने समय से नये समय तक के सही कालक्रम में लगाइए :

- (A) भुज - लातूर - कश्मीर - सिक्किम
 (B) लातूर - भुज - कश्मीर - सिक्किम
 (C) कश्मीर - लातूर - सिक्किम - भुज
 (D) लातूर - कश्मीर - सिक्किम - भुज

56. शतपथ ब्राह्मण के अनुसार “ऋणों” के निम्नलिखित क्रम में कौन-सा क्रम सही है ?

- (A) मित्र ऋण - पितृ ऋण - ऋषि ऋण - देव ऋण
 (B) ऋषि ऋण - देव ऋण - मित्र ऋण - पितृ ऋण
 (C) देव ऋण - ऋषि ऋण - पितृ ऋण - मित्र ऋण
 (D) पितृ ऋण - मित्र ऋण - देव ऋण - ऋषि ऋण

57. सूची - I की मद के साथ सूची - II की मद को सुमेलित कीजिए । नीचे दिए कूट को प्रयोग कीजिए ।

सूची - I
(लेखक)

सूची - II
(पुस्तक)

- | | |
|-------------------|------------------------------|
| a. रूथ बेनेडिक्ट | i. द नेचर ऑफ कल्चर |
| b. क्लिफोर्ड गिज़ | ii. प्रिमिटिव कल्चर |
| c. ई.बी. टेलर | iii. द इंटरप्रिटेशन ऑफ कल्चर |
| d. ए.एल. क्रोबर | iv. पैटर्न ऑफ कल्चर |

कूट :

- | | | | | |
|-----|-----|-----|-----|-----|
| | a | b | c | d |
| (A) | iv | i | iii | ii |
| (B) | iii | iv | ii | i |
| (C) | iv | iii | ii | i |
| (D) | iv | ii | i | iii |

58. सूची-I की मद के साथ सूची-II की मद को सुमेलित कीजिए । नीचे दिये गए कूट का उपयोग कीजिए :

सूची - I

सूची - II

- | | |
|--------------------------|--------------------------------|
| a. कोएफिसिएंट ऑफ वेरिएशन | i. टेस्ट द नल हाइपोथिसिस |
| b. स्टैंडर्ड डेविएशन | ii. एवरेज |
| c. मीन | iii. अब्सल्यूट मेजर ऑफ वेरिएशन |
| d. चि-स्कवेअर | iv. रिलेटिव मेजर ऑफ वेरिएशन |

कूट :

- | | | | | |
|-----|-----|-----|-----|----|
| | a | b | c | d |
| (A) | iv | ii | iii | i |
| (B) | iii | i | ii | iv |
| (C) | iv | iii | ii | i |
| (D) | ii | iii | i | iv |

59. Match an item in List-I with an item in List-II. Use code given below :

List – I		List – II	
a. Canine		i. Ulna	
b. Linea aspera		ii. Alveolar Arch	
c. Olecranon Process		iii. Femur	
d. Diastema		iv. Mandible	

Codes :

	a	b	c	d
(A)	iv	i	iii	ii
(B)	iii	i	ii	iv
(C)	ii	iii	i	iv
(D)	iv	iii	i	ii

60. Match an item in List-I with an item in List-II. Use code given below :

List – I		List – II	
a. Polymorphic trait		i. Rheumatoid arthritis	
b. Auto immune disease		ii. Intelligence measure	
c. I.Q. Test		iii. Inborn error of metabolism	
d. Alcaptonuria		iv. Genetic variation	

Codes :

	a	b	c	d
(A)	iv	iii	ii	i
(B)	iv	i	ii	iii
(C)	i	iii	ii	iv
(D)	ii	iv	iii	i

61. Match an item in List-I with an item in List-II. Use code given below :

List – I		List – II	
a. Paleolithic period		i. Civilization	
b. Neolithic period		ii. Higher Barbarism	
c. Copper age		iii. Savagery	
d. Early Bronze age		iv. Barbarism	

Codes :

	a	b	c	d
(A)	i	ii	iii	iv
(B)	iv	iii	ii	i
(C)	iii	iv	ii	i
(D)	ii	i	iv	iii

62. Match an item in List-I with an item in List-II. Use code given below :

List – I		List – II	
a. Structuralism		i. Kroeber	
b. Functionalism		ii. E.R. Leach	
c. Diffusionism		iii. Malinowski	
d. Super organic theory of culture		iv. Boas	

Codes :

	a	b	c	d
(A)	ii	iii	iv	i
(B)	iv	iii	ii	i
(C)	ii	iv	i	iii
(D)	iii	i	iv	ii

63. Match an item in List-I with an item in List-II. Use code given below :

List – I		List – II	
a. Epidemiology		i. Triglycerides	
b. Fat		ii. Rickets	
c. Retinol		iii. Distribution and etiology of disease	
d. Calceferol		iv. Blindness	

Codes :

	a	b	c	d
(A)	iv	ii	iii	i
(B)	iii	i	iv	ii
(C)	i	iv	iii	ii
(D)	ii	i	iii	iv

64. Match an item in List-I with an item in List-II. Use code given below :

List – I		List – II	
a. Narmada		i. Indonesia	
b. Sangiran		ii. Tanzania	
c. Zhoukoudien		iii. India	
d. Olduvai Gorge		iv. China	

Codes :

	a	b	c	d
(A)	iii	iv	i	ii
(B)	i	iii	iv	ii
(C)	ii	iv	iii	i
(D)	iii	i	iv	ii

59. सूची – I की मद के साथ सूची – II की मद को सुमेलित कीजिए । नीचे दिए गए कूट का उपयोग कीजिए :

सूची – I		सूची – II	
a. केनाइन	i. अल्ना		
b. लीनिया अस्पेरा	ii. अल्वेलोर आर्क		
c. ओलेक्रेनन प्रोसेस	iii. फीमर		
d. डायस्टमा	iv. मैनिडबल		

कूट :

	a	b	c	d
(A)	iv	i	iii	ii
(B)	iii	i	ii	iv
(C)	ii	iii	i	iv
(D)	iv	iii	i	ii

60. सूची – I की मद के साथ सूची – II की मद को सुमेलित कीजिए । नीचे दिए गए कोड का उपयोग कीजिए ।

सूची – I		सूची – II	
a. पोलीमोर्फिक तत्व	i. र्यूमेटॉइड अर्थराइटिस		
b. ऑटो इम्यून रोग	ii. इंटेलेजेंस माप		
c. आई. क्यू. परीक्षण	iii. मेटाबोलिज्म की जन्मजात कमी		
d. अलकैप्टोनूरिया	iv. आनुवंशिक अंतर		

कूट :

	a	b	c	d
(A)	iv	iii	ii	i
(B)	iv	i	ii	iii
(C)	i	iii	ii	iv
(D)	ii	iv	iii	i

61. सूची-I की मद के साथ सूची-II की मद को सुमेलित कीजिए । नीचे दिए गए कूट का उपयोग कीजिए :

सूची – I		सूची – II	
a. पुरापाषाण काल	i. सभ्यता		
b. नवपाषाण काल	ii. उच्च बर्बरता		
c. ताम्र युग	iii. सावेजरी		
d. आदि कांस्य काल	iv. बर्बरता		

कूट :

	a	b	c	d
(A)	i	ii	iii	iv
(B)	iv	iii	ii	i
(C)	iii	iv	ii	i
(D)	ii	i	iv	iii

62. सूची-I की मद के साथ सूची-II की मद को सुमेलित कीजिए । नीचे दिए गए कूट का उपयोग कीजिए :

सूची – I		सूची – II	
a. स्ट्रक्चरलिज्म	i. क्रोइबर		
b. फंक्शनलिज्म	ii. ई.आर. लीच		
c. डिफ्यूजनलिज्म	iii. मैलिनोवस्की		
d. सुपर आर्गनिक थियरी ऑफ कल्चर	iv. बोअस		

कूट :

	a	b	c	d
(A)	ii	iii	iv	i
(B)	iv	iii	ii	i
(C)	ii	iv	i	iii
(D)	iii	i	iv	ii

63. सूची-I की मद के साथ सूची-II की मद को सुमेलित कीजिए । नीचे दिए गए कूट का उपयोग कीजिए ।

सूची – I		सूची – II	
a. इपिडेमियोलोजी	i. ट्राइग्लिसराइड		
b. फैट	ii. रिकेट्स		
c. रेटिनोल	iii. रोगों का प्रसार और इटेओलोजी		
d. कैल्सिफेरोल	iv. अंधता		

कूट :

	a	b	c	d
(A)	iv	ii	iii	i
(B)	iii	i	iv	ii
(C)	i	iv	iii	ii
(D)	ii	i	iii	iv

64. सूची-I की मद के साथ सूची-II की मद को सुमेलित कीजिए । नीचे दिए गए कूट का उपयोग कीजिए :

सूची – I		सूची – II	
a. नर्मदा	i. इंडोनेशिया		
b. संगीरन	ii. तंजानिया		
c. झाओकोडीन	iii. भारत		
d. ओल्डूवे जार्ज	iv. चीन		

कूट :

	a	b	c	d
(A)	iii	iv	i	ii
(B)	i	iii	iv	ii
(C)	ii	iv	iii	i
(D)	iii	i	iv	ii

65. Match an item in List-I with an item in List-II. Use code given below :

List – I	List – II
a. Main line index	i. Pigmentation
b. Colour blindness	ii. Land Steiner and Weiner
c. Skin colour	iii. Sex linked trait
d. The Rhesus system	iv. Dermatoglyphics

Codes :

	a	b	c	d
(A)	iv	i	iii	ii
(B)	iv	iii	i	ii
(C)	i	iv	ii	iii
(D)	ii	iii	i	iv

66. Match an item in List-I with an item in List-II. Use code given below :

List – I	List – II
a. Aneuploidy	i. Fusion of homologous chromosomes
b. Compound Chromosome	ii. Triplication of one of the chromosome
c. Trisomy	iii. Chromosome segment flipped by 180°
d. Inversion	iv. Numerical change in part of genome

Codes :

	a	b	c	d
(A)	iv	i	ii	iii
(B)	i	iv	iii	ii
(C)	iii	ii	i	iv
(D)	ii	i	iii	iv

67. Match an item in List-I with an item in List-II. Use code given below :

List – I	List – II
a. Height vertex	i. Sliding caliper
b. Hand length	ii. Tape
c. Calf circumference	iii. Spreading caliper
d. Head breadth	iv. Anthropometer

Codes :

	a	b	c	d
(A)	iv	i	ii	iii
(B)	iii	ii	i	iv
(C)	ii	iii	iv	i
(D)	i	iv	iii	ii

68. Match an item in List-I with an item in List-II. Use code given below :

List – I	List – II
a. Sangankallu	i. Mesolithic
b. Chirkhi-Nevasa	ii. Harappan
c. Kalibangan	iii. Lower Palaeolithic
d. Langhnaj	iv. Deccan Neolithic

Codes :

	a	b	c	d
(A)	iv	iii	ii	i
(B)	iii	ii	iv	i
(C)	iv	iii	i	ii
(D)	i	ii	iii	iv

65. सूची-I की मद के साथ सूची-II की मद को सुमेलित कीजिए । दिए गए कूट का उपयोग कीजिए :

सूची - I	सूची - II
a. मेन लाइन इन्डैक्स	i. पिगमेन्टेशन
b. कलर ब्लाइंडनेस	ii. लेंड स्टीनर और वीनर
c. स्किन कलर	iii. सेक्स लिन्कड ट्रेट
d. रेसस सिस्टम	iv. डर्मेटोग्लायफिक्स

कूट :

	a	b	c	d
(A)	iv	i	iii	ii
(B)	iv	iii	i	ii
(C)	i	iv	ii	iii
(D)	ii	iii	i	iv

66. सूची-I में दी गई मद को सूची-II में दी गई मद से सुमेलित कीजिए । नीचे दिए गए कूट का उपयोग कीजिए :

सूची - I	सूची - II
a. एनयूप्लॉइडी	i. होमोलोगस क्रोमोसोम का फ्यूसन
b. कम्पाउन्ड क्रोमोसोम	ii. किसी एक क्रोमोसोम का ट्रिपलीकेशन
c. ट्राइसोमी	iii. 180° तक फिल्टर किए गए क्रोमोसम पृथक्कीकरण
d. इनवर्सन	iv. जीनोम में सांख्यिकीय परिवर्तन

कूट :

	a	b	c	d
(A)	iv	i	ii	iii
(B)	i	iv	iii	ii
(C)	iii	ii	i	iv
(D)	ii	i	iii	iv

67. सूची-I में दी गई मद को सूची-II में दी गई मद से सुमेलित कीजिए । नीचे दिए गए कूट का प्रयोग कीजिए :

सूची - I	सूची - II
a. हाइट वर्टेक्स	i. स्लाइडिंग कैलिपर
b. हैंड लेन्थ	ii. टेप
c. कॉफ सरकमफ्रेन्स	iii. स्प्रेडिंग कैलिपर
d. हेड ब्रेड्थ	iv. एन्थ्रोपोमीटर

कूट :

	a	b	c	d
(A)	iv	i	ii	iii
(B)	iii	ii	i	iv
(C)	ii	iii	iv	i
(D)	i	iv	iii	ii

68. सूची-I की मद के साथ सूची-II की मद को सुमेलित कीजिए । नीचे दिए गए कूट का उपयोग कीजिए :

सूची - I	सूची - II
a. संगनकालू	i. मेसोलिथिक
b. चिखी - नेवासा	ii. हड़प्पा
c. कालीबंगन	iii. लोअर पुरा पाषाणकाल
d. लंघनाज	iv. दक्खन नव पाषाणकाल

कूट :

	a	b	c	d
(A)	iv	iii	ii	i
(B)	iii	ii	iv	i
(C)	iv	iii	i	ii
(D)	i	ii	iii	iv

69. Match an item in List-I with an item in List-II. Use code given below :

List – I	List – II
a. Sangoan	i. East African upper Palaeolithic
b. Natufian	ii. Late Acheulian in East Africa
c. Fauresmith	iii. Mesolithic in West Asia
d. Ibero-Mauritian	iv. Mesolithic in East Africa

Codes :

	a	b	c	d
(A)	iv	iii	ii	i
(B)	i	iii	ii	iv
(C)	iii	ii	i	iv
(D)	iv	iii	i	ii

70. Match an item in List-I with an item in List-II. Use code given below :

List – I	List – II
a. Caste	i. Economic group
b. Class	ii. Endogamous group
c. Gotra	iii. Primary social group
d. Family	iv. Exogamous group

Codes :

	a	b	c	d
(A)	iii	i	iv	ii
(B)	iv	ii	i	iii
(C)	ii	i	iv	iii
(D)	iv	i	iii	ii

Read the following text and choose/pick the correct answer in each of the following questions: (Question Nos. 71 to 75)

The comparative consideration of the question, “Is the village a community?” is more complex than it seems, for there are numerous dimensions of “community,” such as the ecological, physical, social, economic, political, religious, and psychological. To what extent do the physical limits of the village define the limits for these dimensions? Or to what extent do these aspects of community spill over into other villages so that the community might better be defined in terms of units larger than the single village? As we might expect, not all aspects of community have the same spatial distribution, so that a village may be a clearly self-contained unit for some purposes and not for others.

There is yet another aspect of the problem, namely, what is the quality of social relations, of mutual interdependence of persons or social groups within each village? We must be ready to deal with the possibility that, although Village A does not define the physical area of social, economic, and other relations as clearly as does Village B, yet the quality of such relations in A or subgroups within it may be so much more cohesive as to justify our saying that there is more community within A (as well as the villages into which this spills over) than there is in B. With these observations in mind, let us first consider those aspects of community which Rani Khera and Tepoztlan share and then go on to consider some of the more important differences.

69. सूची-I की मद के साथ सूची-II की मद को सुमेलित कीजिए । नीचे दिए गए कूट का उपयोग कीजिए :

सूची – I

सूची – II

- | | |
|------------------------|-------------------------------------|
| a. संगंवां | i. पूर्व अफ्रीकी अपर पुरापाषाण काल |
| b. नातूफियान | ii. पूर्व अफ्रीका में लेट अचेउलियन |
| c. फेयूरेस्मिथ | iii. पश्चिम एशिया में मध्य पाषाणकाल |
| d. इबेरो -
मौरिशियन | iv. पूर्व अफ्रीका में मध्य पाषाणकाल |

कूट :

- | | a | b | c | d |
|-----|-----|-----|----|----|
| (A) | iv | iii | ii | i |
| (B) | i | iii | ii | iv |
| (C) | iii | ii | i | iv |
| (D) | iv | iii | i | ii |

70. सूची-I की मद के साथ सूची-II की मद को सुमेलित कीजिए । नीचे दिए गए कूट का उपयोग कीजिए :

सूची – I

सूची – II

- | | |
|-----------|-----------------------------|
| a. जाति | i. आर्थिक समूह |
| b. वर्ग | ii. इंडोगेमस समूह |
| c. गोत्र | iii. प्रारंभिक सामाजिक समूह |
| d. परिवार | iv. एक्सोगेमस समूह |

कूट :

- | | a | b | c | d |
|-----|-----|----|-----|-----|
| (A) | iii | i | iv | ii |
| (B) | iv | ii | i | iii |
| (C) | ii | i | iv | iii |
| (D) | iv | i | iii | ii |

निम्नलिखित पैरा को पढ़े और निम्न प्रत्येक प्रश्नों के सही उत्तर का चयन करें : (प्रश्न क्रमांक : 71 से 75)

क्या गांव समुदाय होता है ? इस प्रश्न पर तुलनात्मक रूप से विचार करना जैसा प्रतीत होता है उससे अधिक जटिल है क्योंकि 'समुदाय' के अनेक आयाम हैं जैसे कि पारिस्थितिक, वास्तविक, सामाजिक, आर्थिक, राजनीतिक, धार्मिक और मनोवैज्ञानिक । गांवों की वास्तविक सीमाओं से इन आयामों की सीमाएँ कितनी स्पष्ट होती हैं ? या समुदाय के ये पहलू अन्य गांवों में किस सीमा तक फैले हुए हैं ताकि समुदाय को 'एकल गांव' की अपेक्षा अधिक बड़ी यूनिटों के रूप में अपेक्षाकृत बेहतर तरीके से परिभाषित किया जा सके । जैसी की आशा की जाती है, समुदाय के सभी पहलुओं का एक जैसा स्थानिक वितरण नहीं होता है जिससे कि एक गांव कुछ प्रयोजनों के लिए स्पष्ट रूप से स्वतः पूर्ण यूनिट हो और अन्य के लिए नहीं ।

इस समस्या का एक अन्य पहलू भी है, अर्थात्, प्रत्येक गांव के अन्दर व्यक्तियों अथवा सामाजिक ग्रुपों की आपस में एक दूसरे पर निर्भरता, सामाजिक संबंधों की क्या गुणवत्ता है ? हमें इस संभावना से निपटने के लिए तैयार रहना चाहिए कि हालांकि गांव A सामाजिक, आर्थिक और अन्य संबंधों के, वास्तविक क्षेत्र को उतने स्पष्ट रूप से परिभाषित नहीं करता है जितना कि गांव B, तथापि A तथा इसके उप-ग्रुपों के बीच ऐसे संबंधों की गुणवत्ता अधिक साहचर्यपूर्ण हो सकती है जो हमारे इस कथन को उचित ठहराए कि A में अधिक समुदायिकता है (उन गांवों में भी जहाँ यह फैली हुई है) जितनी कि B में है । इन बातों को ध्यान में रखते हुए, समुदाय के उन पहलुओं पर सर्वप्रथम विचार करते हैं जिन पर रानी खेड़ा और टेपोजूटलेन की सहभागिता है । और इसके बाद अन्य महत्वपूर्ण अन्तर्गों पर विचार करेंगे ।

Both Tepoztlan and Rani Khera are corporate bodies which enjoy legal status and can take suits to law courts. Both are units of taxation for the respective revenue departments. In both cases the greater part of the social, economic, and religious activities takes place within the village. The village is home and there is relatively little out-migration, but more in Tepoztlan than in Rani Khera. Of Tepoztlan it can be said that most villagers are born there, live and work there, and die there. This cannot be said of Rani Khera, for the married women were not born there, and the daughters of the village will not die there. Yet the very designation "daughter of the village" speaks eloquently for the sense of village consciousness.

In both villages, despite the existence of schisms and factions, there are occasions when the villagers act together as a unit for some common goal such as the building of a road or a school, drainage of a pond, or the defense of the village against attack from the outside. In the case of Tepoztlan the defense of the village last occurred in the twenties, when it was attacked by the Cristeros. In the case of Rani Khera one must go back almost a hundred years for a comparable occasion.

71. How does village Rani Khera differ from village Tepoztlan ?
- (A) Married women are not born in Rani Khera.
 - (B) The daughter of the village Rani Khera will not die there.
 - (C) There is relatively more out-migration in Rani Khera village.
 - (D) All of the above matters.

72. Which one of the following statements about both Rani Khera and Tepoztlan is NOT true ?
- (A) Both are corporate bodies
 - (B) Both have legal status
 - (C) In both cases, the greater part of social activities take place within the villages.
 - (D) In both cases, the defence of the village by the inhabitants last occurred in the same year.
73. Which one of the following statements about both Rani khera and Tepoztlan is true ?
- (A) Existence of schisms and factions.
 - (B) Total self-sufficiency in all aspects of community life.
 - (C) No out-migration or in-migration.
 - (D) All of the above
74. The most important distinction between Rani Khera and Tepoztlan is
- (A) Rani Khera is exogamous and Tepoztlan is endogamous.
 - (B) Rani Khera is more self-sufficient compared to Tepoztlan.
 - (C) People of Rani Khera are more cooperative compared to Tepoztlan.
 - (D) Sense of belongingness through a common identity is more visible in Rani Khera compared to Tepoztlan.
75. Village Tepoztlan was attacked in the twenties by the
- (A) Cristeros
 - (B) Inhabitants of a neighbouring village.
 - (C) King of Mexico
 - (D) Indigenous people of mountain village.

‘टेपोज्टलेन’ और ‘रानी खेड़ा’ दोनों ही सहकारी निकाय हैं जिनकी कानूनी हैसियत है और मुकदमों को न्यायालय में ले जा सकते हैं। सर्बोधित राजस्व विभागों के लिए दोनों ही कराधान यूनिटे हैं। दोनों ही मामलों में गांव के अन्दर अधिक सामाजिक, आर्थिक और धार्मिक गतिविधियाँ सम्पन्न की जाती हैं। गांव घर के समान है और अपेक्षाकृत, बहुत कम लोग बाहर जाते हैं किन्तु ‘रानी खेड़ा’ के मुकाबले ‘टेपोज्टलेन’ में कम अन्तरण है। टेपोज्टलेन के बारे में कहा जा सकता है कि अधिकतर ग्रामवासी वहीं पैदा होते हैं, रहते हैं, वहाँ काम करते हैं और वहीं उनकी मृत्यु होती है। ‘रानी खेड़ा’ के बारे में यह नहीं कहा जा सकता है क्योंकि विवाहित महिलाओं का वहाँ जन्म नहीं हुआ है और इस गांव की बेटियों की मृत्यु भी वहाँ नहीं होगी। तथापि उन्हें “गांव की बेटि” कहना उस गांव की चेतना को प्रभावपूर्ण रूप से दर्शाता है।

दोनों ही गावों में भेद और गुटबन्दी मौजूद होने के बावजूद ऐसे अनेकों अवसर होते हैं जब गांव के लोग सामान्यलक्ष्य हेतु एक यूनिट के रूप में एक साथ मिलकर कार्य करते हैं जैसे कि सड़क या स्कूल का निर्माण करने, तालाब आदि से पानी की निकास व्यवस्था करने और बाहरी आक्रमणों से गांव की रक्षा करने के कार्य आदि। टेपोज्टलेन के मामले में 1920 में गांव की सुरक्षा की आवश्यकता पड़ी थी जब ‘क्रिस्टीरो’ द्वारा आक्रमण किया गया। ‘रानी खेड़ा’ के मामले में ऐसा ही अक्सर लगभग एक सो वर्ष पहले आया होगा।

71. गांव रानी खेड़ा, गांव टेपोज्टलेन से भिन्न कैसे है ?
- (A) विवाहित महिलाओं का जन्म रानी खेड़ा में नहीं होता है।
- (B) रानी खेड़ा गांव की बेटियों की मृत्यु वहाँ नहीं होगी।
- (C) रानी खेड़ा गांव में अपेक्षाकृत अधिक अन्तरण है।
- (D) उपर्युक्त सभी मामले।

72. रानी खेड़ा और टेपोज्टलेन दोनों ही मामलों में निम्नलिखित में से कौन सा कथन सत्य नहीं है ?
- (A) दोनों ही सहकारी निकाय हैं।
- (B) दोनों की ही कानूनी हैसियत है।
- (C) दोनों ही मामलों में गावों में अधिकतर सामाजिक गतिविधियाँ होती हैं।
- (D) दोनों ही मामलों में वहाँ के ग्रामवासियों द्वारा गांव की रक्षा अन्तिम बार एक ही वर्ष में की गई।

73. रानी खेड़ा और टेपोज्टलेन दोनों ही मामले में निम्नलिखित अभिकथन सत्य है ?
- (A) भेद और गुटबन्दी मौजूद होना।
- (B) सामुदायिक जीवन के सभी पहलुओं में पूर्ण आत्मनिर्भरता है।
- (C) बाहर जाना या बाहर से आना नहीं।
- (D) उपर्युक्त सभी।

74. रानी खेड़ा और टेपोज्टलेन के बीच महत्त्वपूर्ण अन्तर है :
- (A) रानी खेड़ा में बर्हिवादा है और टेपोज्टलेन में अन्तर्वादा है।
- (B) टेपोज्टलेन की तुलना में रानी खेड़ा अधिक आत्मनिर्भर है।
- (C) रानी खेड़ा के व्यक्ति टेपोज्टलेन की तुलना में अधिक सहयोगी होते हैं।
- (D) टेपोज्टलेन की तुलना में रानी खेड़ा में सामंजस्य पहचान के माध्यम से अपनत्व का भाव अधिक होना।

75. गाँव टेपोज्टलेन पर निम्नलिखित में किसके द्वारा बीसवीं सदी में हमला किया गया था ?
- (A) क्रिस्टरर
- (B) पड़ोसी गांव के वासी
- (C) मैक्सिको के राजा
- (D) पहाड़ी गावों के मूल निवासी

Space For Rough Work



UGC - NET DECEMBER 2012

ANSWER KEYS (PAPER III)

SUBJECT : (07) ANTHROPOLOGY

Q.No.	SC07
Q01	D
Q02	C
Q03	C
Q04	D
Q05	C
Q06	C
Q07	A
Q08	C
Q09	D
Q10	D
Q11	B
Q12	A
Q13	D
Q14	D
Q15	B
Q16	C
Q17	C
Q18	C
Q19	C
Q20	A
Q21	D
Q22	D
Q23	A
Q24	B
Q25	A
Q26	C
Q27	D
Q28	B
Q29	D
Q30	B
Q31	D
Q32	A
Q33	C
Q34	C
Q35	A
Q36	A
Q37	A
Q38	B
Q39	C
Q40	A
Q41	A
Q42	A
Q43	C
Q44	A
Q45	D

Q46	A
Q47	C
Q48	D
Q49	D
Q50	D
Q51	A
Q52	A
Q53	A
Q54	C
Q55	B
Q56	C
Q57	C
Q58	C
Q59	D
Q60	B
Q61	C
Q62	A
Q63	B
Q64	D
Q65	B
Q66	A
Q67	A
Q68	A
Q69	B
Q70	C
Q71	D
Q72	D
Q73	A
Q74	A
Q75	A